

# GESTIÓN TERCER SECTOR

Generación de abonos a socios y socias



fundación **esplai**  
ciudadanía comprometida

## Generación de Abonos a las personas socias a través de la generación del cuaderno 14-34.

Para generar un abono deberemos hacer una facturación en negativo, con los importes que queramos ingresar a las personas socias

En primer lugar, crearemos una nueva tarifa que utilizaremos para generar los abonos (recibos en negativo).

Es importante que ésta tarifa tenga configurados los siguientes parámetros con los valores que describimos a continuación:

- Precio fijo (en blanco)
- Intervalo de meses = 0
- Precio (o en blanco o negativo)

Estas nuevas cuotas de abono no deben facturarse junto con el resto de cuotas pendientes ya que es posible que la suma de éstas nos dé un importe positivo.

Se pretende que estas nuevas cuotas se facturen a banda, de modo que el importe total de la factura sea negativo y exactamente el que queremos que se abone en las cuentas de las personas socias.

Cuota	FP	F.Venci.	F.Baja	Nº	Total	Actividad	Taquilla	F.Inicio	F.Fin
ABONA Tarifa Abono	3	19-05-20	- -	1	-100,00			- -	- -

Asignaremos a las personas socias la cuota con el importe que queramos abonarles en sus cuentas. Para ello disponemos de diferentes procesos; desde la asignación de dichas cuotas manualmente, o a través de la asignación masiva de cuotas, dentro del menú de procesos.

Una vez asignadas las cuotas de abono con los importes en negativo ya podríamos proceder a generar la facturación; por seguridad se recomienda que previamente se haga una previsión de facturación seleccionando exclusivamente la cuota que se desea facturar, de ese modo evitamos que cualquier otra cuota que tenga el socio pueda entrar en esa facturación de abonos que estamos preparando.

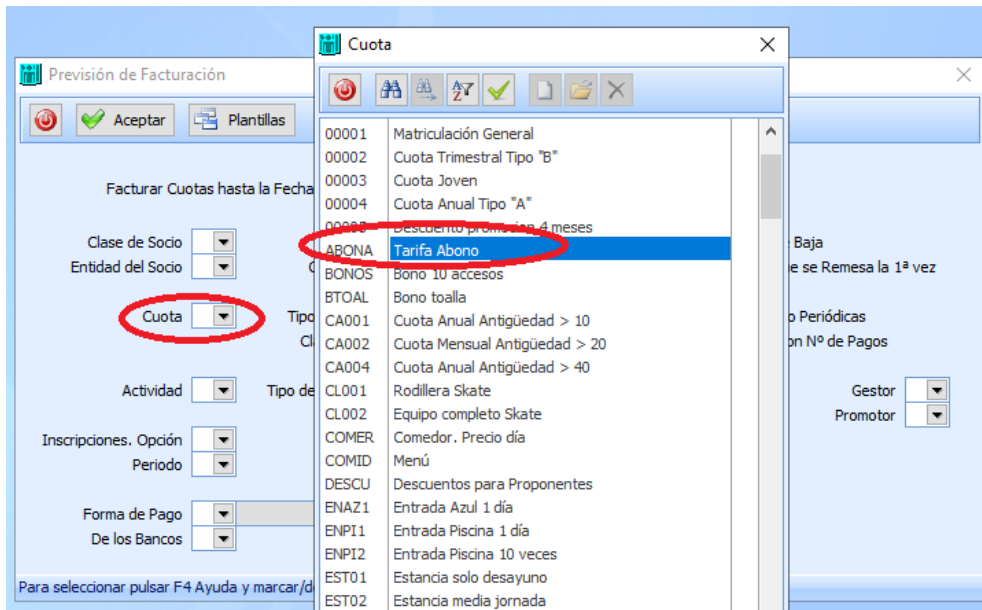

Visualizaremos por pantalla el resultado de la previsión de facturación y así comprobaremos que hemos hecho correctamente el filtro

**Previsión de Facturación**  
Demo

Clave	Nombre	Pagador	FP	Vto.	F.Baja	Importe	con IVA	Nº	Cuota	Descripción
00002	López Pérez, Carlos	2	3	19-05-20	- -	-100,00	-100,00	1	ABONA	Tarifa Abono
00007	Martínez Legrán, Sara	8	3	19-05-20	- -	-100,00	-100,00	1	ABONA	Tarifa Abono
Global	( 2)				IVA	-200,00				
					TOTAL	-200,00				

A continuación, haremos que el proceso de facturación seleccionado sea el mismo criterio de filtro que la previsión

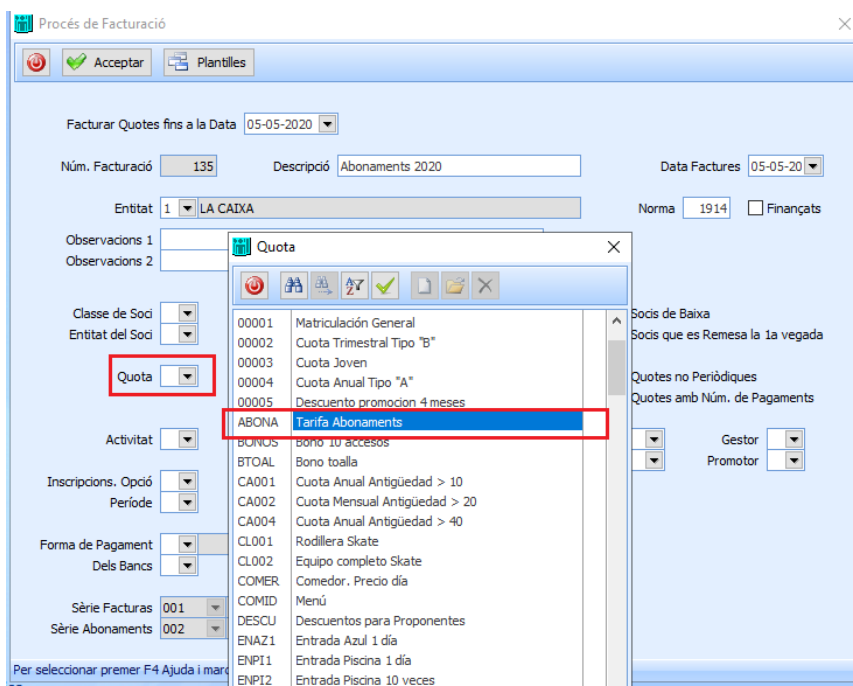

Una vez completada la facturación, podremos crear el archivo de pago a través de la opción de menú que encontramos en **facturación-> Ordenes de pago de abonos por transferencia**

Para hacer la grabación del fichero debemos:

1. Escoger la facturación de abonos que acabamos de crear
2. Si se desea se puede seleccionar solo a unos socios concretos de esa facturación
3. Podemos excluir a todas aquellas personas que tienen algún recibo pendiente de cobro
4. Seleccionamos el banco donde queremos llevar el fichero
5. La fecha de creación y orden de pago funciona exactamente igual que el modelo de cuadernos 1914 y 1915
6. Asignamos un concepto de Abono
7. **IMPORTANTE:** el fichero se grabará en la última ruta conocida donde se grabó la última grabación de la facturación en soporte magnético

No es aconsejable cambiar la descripción del archivo

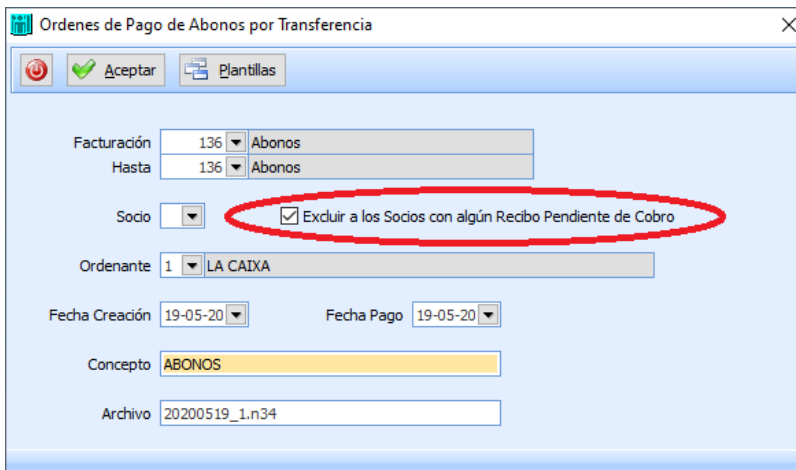

Si dispongo de serie de facturación para abonos, los recibos que se crean con esa facturación generaran numeración de abono.

La siguiente pantalla me permite seleccionar los recibos que irán al banco, el resto de recibos quedaran pendientes; lo que significa que puedo generar un nuevo fichero (éste cambiará de nombre).

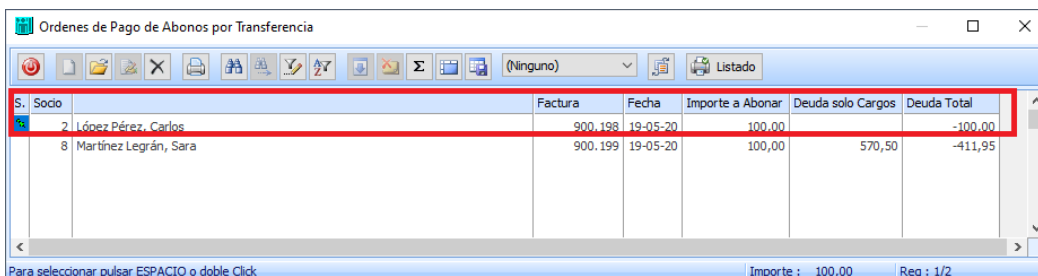

S. Socio	Factura	Fecha	Importe a Abonar	Deuda solo Cargos	Deuda Total
2 López Pérez, Carlos	900.198	19-05-20	100,00		-100,00
8 Martínez Legrán, Sara	900.199	19-05-20	100,00	570,50	-411,95

Para seleccionar pulsar ESPACIO o doble Click      Importe : 100,00      Reg : 1/2

Si hemos marcado la opción "excluir socios con algún recibo pendiente" al intentar seleccionar un recibo de un socio con recibos pendiente, no nos permitirá grabarlo hasta que se regularice su situación.

